UNIVERSIDAD DE GRANADA

E. T. S. de Ingeniería de Edificación

Conferencia sobre Inteligencia Artificial en la ETSIE

27/03/2023

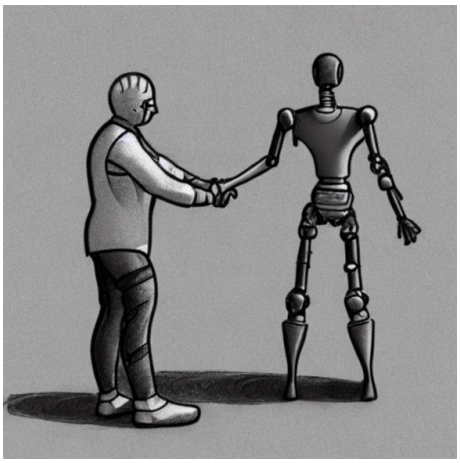

El próximo miércoles 29 de marzo, a las 18 de la tarde, en el salón de grados de la ETS de Ingeniería de Edificación,
el catedrático de la UGR Francisco Herrera Triguero, Director del Instituto Universitario Andaluz Interuniversitario en Data Science and Computational Intelligence
impartirá la conferencia titulada
INTELIGENCIA ARTIFICIAL, ¿cómo está evolucionando y como afectará al trabajo?
Toda la comunidad de la UGR está invitada a esta conferencia de la máxima actualidad

Copyright© 2024 Universidad de Granada